

WOWW TOUR.COM

เว็บไซต์ในเครือของบริษัท แอจิล สมาร์ทราเวล จำกัด

ใบอนุญาตนำเที่ยวเลขที่ 11/06399

WOWW  
TOUR.COM



CALL CENTER : 02-756-0335  
HOTLINE : 086 316 7436, 086-3621960,  
080-2145470

ที่อยู่ : 18 ซ.บุญศิริ2(สุขุมวิท27) ถ.สุขุมวิท  
ต.ปากน้ำ อ.เมือง จ.สมุทรปราการ 10270  
เวลาทำการ : จันทร์ - ศุกร์ 08.30-17.30 น.  
เสาร์ 8.30-12.00 น.

## รหัสทัวร์ AKR08-03 BX

**AIR BUSAN**

# Autumn Lover

ทัวร์เกาหลี หนีร้อนไปพักผ่อนที่

KR29\_BX

วัดชินชังซา    วัดเคียงบกกุง    นัมชานพาร์ค

เริ่มต้น

# 18,999.-

กำหนดวันเดินทาง 2567

- วันที่ 30 ก.ย / 1 / 2 / 3 / 4 / 5 / 6 / 7 ต.ค.
- วันที่ 8 / 9 / 10 / 11 / 12 / 13 / 14 / 15 ต.ค.
- วันที่ 16 / 17 / 18 / 19 / 20 / 21 / 22 / 23 ต.ค.
- วันที่ 24 / 25 / 26 / 27 / 28 / 29 / 30 / 31 ต.ค.
- วันที่ 1 / 2 / 3 / 4 / 5 / 6 / 7 / 8 / 9 / 10 พ.ย.

**ไฮไลท์!! ใส่ชุดฮันบก ถ่ายรูปในพระราชวัง**

- พักชอรัคซาน 1 คืน โซล 2 คืน
- สักการะขอพรวัดดัง "วัดชินชังซา"
- ถ่ายรูปสวยๆ สวนสาธารณะนัมชานพาร์ค • ช้อปปิ้งตลาดเมียงดง + ฮังแด

ไร่แอปเปิ้ล    เอเวอร์แลนด์    เมนูย่างเกาหลี

### ตารางบิน ( ขึ้นเครื่องสุวรรณภูมิ )

ขาไป	BX 748	กรุงเทพฯ (BKK) - อินชอน (ICN)	เวลา 22.20 - 06.10+ น.
ขากลับ	BX 747	อินชอน (ICN) - กรุงเทพฯ (BKK)	เวลา 16.50 - 21.20 น.



## รายการโปรแกรมทัวร์

**วันแรก** กรุงเทพฯ - สนามบินสุวรรณภูมิ

**19.00 น.** พร้อมกัน ณ **สนามบินสุวรรณภูมิ** อาคารผู้โดยสารขาออก ชั้น 4 ประตูทางเข้าหมายเลข 10 โปรดสังเกตป้ายต้อนรับที่สนามบิน **“HAPPY TOGETHER”** โดยมีหัวหน้าทัวร์ และเจ้าหน้าที่ส่งทัวร์คอยให้การต้อนรับ และอำนวยความสะดวกแก่ท่าน

**22.20 น.** เดินทางสู่ประเทศ **เกาหลีใต้** โดยสายการบิน **แอร์ปูซาน เที่ยวบิน BX 748**

**วันที่สอง** สนามบินอินชอน - ชมความงดงามของ **“เกาะนามิ”** แลนด์มาร์คเกาหลีชื่อดัง **ไฮไลท์!! ชมใบไม้เปลี่ยนสี ณ อุทยานแห่งชาติชอรัคซาน - สักการะขอพรวัดชื่อดังของชอรัคซาน “วัดชินฮึงซา” - พักชอรัคซาน 1 คืน**

**06.10 น.** ถึง **สนามบินนานาชาติอินชอน** ประเทศเกาหลีใต้ หลังผ่านขั้นตอนการตรวจคนเข้าเมือง และรับสัมภาระเรียบร้อยแล้ว (**เวลาท้องถิ่นประเทศเกาหลีใต้ เร็วกว่าประเทศไทย 2 ชั่วโมง**)

จากนั้นนำท่านไปชมความงดงามของ **“เกาะนามิ”** แลนด์มาร์คชื่อดังของเกาหลี นำท่านขึ้นเรือเฟอร์รี่ข้ามฟากไปยังเกาะนามิใช้เวลาเพียง 5 นาที ท่านสามารถขึ้นไปชมวิวบนดาดฟ้าของเรือเพื่อชมวิวธรรมชาติรอบๆ เกาะนามิ และเมื่อเดินทางถึงเกาะนามิ ท่านจะได้เห็นความงดงามและธรรมชาติที่สวยงามของเกาะนามิ อากาศเย็นสบาย ให้ท่านได้สูดโอโซนที่สดชื่นอย่างเต็มที่





ในช่วงฤดูใบไม้เปลี่ยนสี เดือนตุลาคม - กลางเดือนพฤศจิกายน นักท่องเที่ยวนิยมมาท่องเที่ยวและถ่ายรูปเก็บภาพบรรยากาศ ณ เกาะแห่งนี้ เพราะต้นไม้นานาชนิดจะเริ่มเปลี่ยนสีเป็นสีแดง สีเหลือง สีส้ม สร้างสีสันสวยงามให้กับเกาะแห่งนี้เป็นอย่างมาก อีกทั้งอากาศที่เย็นสบายๆ ประมาณ 10 - 15 องศา จึงทำให้บรรยากาศเหมาะแก่การมาพักผ่อนและถ่ายรูปไฮไลท์ 2 จุดของเกาะนามิก็คือ “ทิวต้นสน” ว่ากันว่าถ้ามาเกาะนามิแล้วไม่ได้ถ่ายรูปที่ทิวต้นสนนี้เหมือนมาไม่ถึงเกาหลีเลยทีเดียว และอีกจุด!! คือ **ทิวต้นแปะก๊วย** ที่เปลี่ยนสีเหลืองอร่ามสวยงามเป็นอย่างมาก อิสระให้ท่านได้ถ่ายรูปตามอัธยาศัย



**\*\*หมายเหตุ : การเปลี่ยนสีของใบไม้ขึ้นอยู่กับสภาพอากาศ บริษัทฯ ไม่สามารถกำหนดได้\*\***

จากนั้นระหว่างทางกลับ จะมีร้านค้า 2 ข้างทาง อาทิ ร้านชาลาเปา ร้านไส้กรอก ขนมแพนเค้ก ให้ท่านเลือกทานตามอัธยาศัย หรือจะเลือกนั่งจิบกาแฟร้อนๆ ในร้าน Coffee Shop ในเกาะนามิ จากนั้นได้เวลานัดหมาย นำท่านนั่งเรือเฟอร์รี่ กลับมายังจุดขึ้นรถ





## รับประทานอาหารกลางวัน ณ ร้านอาหาร (เมนูคาคาลบี ไก่บาร์บีคิวผัดซอสเกาหลี) (1)

จากนั้นนำท่านเดินทางสู่ “อุทยานแห่งชาติชอร์ัคซาน” หรือ **สวิสเซอร์แลนด์เกาหลี** ภายในอุทยานจะมีรูปปั้นหมีดำตั้งเป็นสัญลักษณ์ด้านหน้า และวิวโดยรอบจะมีเทือกเขาสูงใหญ่ และรายล้อมไปด้วยต้นไม้ที่เปลี่ยนสีเป็นสีแดง สีเหลือง สีส้ม สวยงามจนเหมือนภาพวาดเลยที่เดียว อุทยานชอร์ัคซานเป็นสถานที่ท่องเที่ยวชื่อดัง ที่สามารถเที่ยวได้ทุกฤดูกาล ในช่วงฤดูใบไม้เปลี่ยนสี คนเกาหลีนิยมมาปีนเขา และขึ้นกระเช้าเคเบิลคาร์เพื่อขึ้นไปชมวิวด้านบนยอดเขาชอร์ัคซานอิสระให้ท่านได้ถ่ายรูปตามอัธยาศัย **(ราคานี้ยังไม่รวมค่าขึ้นเคเบิลคาร์)**



จากนั้นนำท่านไปสักการะขอพร “พระพุทธรูปปางสมาธิองค์ใหญ่ ณ วัดชินฮึงซา” เป็นวัดเก่าแก่นักท่องเที่ยวส่วนใหญ่จะนิยมมาทำบุญถวายข้าวสาร ถวายเทียน เพื่อเป็นสิริมงคลของชีวิต อีกทั้งมีความเชื่อว่า “หากมาขอพรที่วัดแห่งนี้จะสมหวังตั้งคำอธิษฐานเกือบทุกราย”



**ค่ำ**                    **รับประทานอาหารค่ำ ณ ร้านอาหาร เมนูบุลโกกิ (หมูผัดซอสเกาหลี ) (2)**

**ที่พัก SEORAK I PARK RESORT หรือ SEORAK PINE RESORT หรือ OCEAN TO YOU หรือ HANWHA RESORT SEORAK SORANO โรงแรมระดับเทียบเท่า 3 ดาว**

**วันที่สาม**            **พาท่านไปชิมผลไม้สด ๆ จากไร่ “แอปเปิ้ลผลโต ๆ” – สนุกกับเครื่องเล่น สวนสนุกเอเวอร์แลนด์ – ช้อปป์เครื่องสำอางค์ COSMETIC – อีสระช้อปป์ ตลาดซองแด ( ตลาดย่านมหาลัยซงอิก) – เข้าสู่ที่พัก**

**เช้า**                    **รับประทานอาหารเช้า ณ โรงแรมที่พัก (3)**

จากนั้นนำท่านสู่ **“ไร่แอปเปิ้ล”** ท่านจะได้เห็นไร่แอปเปิ้ลของคนเกาหลีแบบไร้สารพิษ และได้ผลผลิตลูกโต ๆ ให้ท่านได้ชิมแอปเปิ้ลสด ๆ จากไร่ จากนั้นอีสระให้ท่านได้ถ่ายรูปตามอัธยาศัย



( **หมายเหตุ** : ผลผลิตของต้นแอปเปิ้ลขึ้นอยู่กับสภาพอากาศ บริษัทฯ ไม่สามารถกำหนดได้

**\*\* ในกรณีที่ไร่แอปเปิ้ลปิดให้เข้าชม ทางบริษัทขอสงวนสิทธิ์นำท่านไปถ่ายรูปใบไม้เปลี่ยนสีที่ “มหาวิทยาลัยฮิวา” ชดเชยแทน \*\***

จากนั้นนำท่านไปสนุกสนานกับเครื่องเล่นที่ **“สวนสนุกเอเวอร์แลนด์”** สวนสนุกกลางแจ้งที่ใหญ่ที่สุดของประเทศ ตั้งอยู่ท่ามกลางหุบเขา **ในช่วงฤดูใบไม้เปลี่ยนสี** ภายในสวนสนุกแห่งนี้จะเต็มไปด้วยสีสันของต้นไม้ ใบไม้ที่เปลี่ยนสีเป็นสีแดง สีส้ม สีเหลือง นอกจากนี้ยังมีเครื่องเล่นไฮไลท์ อาทิ T-Express (รถไฟรางไม้) HURRICANE , DOUBLE ROCK SPIN ,COLUMBUS ADVENTURE ,AMAZON EXPRESS หรือ สนุกกับล่องแก่ง





อีก 1 ไฮไลท์คือ **“โซนซาฟารี เวิลด์”** ท่านจะได้ชมความน่ารักและแสนรู้ของสัตว์ป่า อาทิ น้องหมีแพนด้า น้องหมีดำ เสือโคร่ง สิงโตเจ้าป่า ยีราฟ และสัตว์อื่น ๆ อีกมากมาย และ **“โซน LOST VALLEY”** ให้ท่านได้นั่งรถชมสัตว์ป่าทั้งบนบกและในน้ำ พร้อมทั้งถ่ายรูปกับน้องยีราฟ และน้องม้าลาย ที่เข้ามาถ่ายรูปกับนักท่องเที่ยวแบบใกล้ชิด





**เที่ยง** **อิสระอาหารกลางวัน ณ สวนสนุกเอเวอร์แลนด์ เพื่อให้ท่านได้สนุกอย่างเต็มที่**

จากนั้นนำท่านไปช้อปปิ้ง “เครื่องสำอางปลอดภาษี” **COSMETIC OUTLET** เครื่องสำอางชั้นนำชื่อของเกาหลี อาทิ Botox , ครีมรักษาฝ้ากระ, ครีมบำรุงลดเลือนริ้วรอย , กันแดด , EE ครีม ซึ่งบางผลิตภัณฑ์ยังไม่มีขายในไทย จากนั้นนำท่านไปช้อปปิ้งต่อที่ “ตลาดสด” แหล่งรวมสินค้าแฟชั่น ย่านมหาวิทยาลัยสงขลิก ภายในถนนเส้นนี้เต็มไปด้วยร้านค้า 2 ซ้างทาง เสื้อผ้าแฟชั่น รองเท้า กระเป๋า หมวก แว่นตา อีกทั้งเป็นสตรีทฟู้ดที่มีอาหาร เครื่องดื่ม และขนมทานเล่น ให้เลือกทานมากมาย และในช่วงวันเสาร์อาทิตย์วิทยุรุ่นเกาหลีก็จะจัดการแสดงร้องเพลง เต้นฮิปฮอป ให้นักท่องเที่ยวได้ชมแบบฟรีๆ



**ค่ำ** **รับประทานอาหารเย็น ณ ร้านอาหาร (4) เมนูจิมตัก ไก่ผัดพะโล้กับวุ้นเส้นเกาหลี**

ที่พัก **L'ART HOTEL หรือ HOTEL BERNOUI SEOUL หรือ AVENTREE HOTEL หรือ JK BLOSSOM HOTEL หรือ PENTA STAR HOTEL หรือโรงแรมระดับเทียบเท่า 3 ดาว**

**วันที่สี่** **โซมเกาหลี + ฮ็อกเก็ตนามู - พิเศษ!! ใส่ชุดฮันบก ไปถ่ายรูปในพระราชวังเคียงบกุง (พระราชวังที่ใหญ่ที่สุดของกรุงโซล) ชมโรงงานสาหร่าย + เรียนรู้การทำคิมบับ (ข้าวห่อสาหร่าย) - ดิวตี้ฟรี**  
**ช้อปปิ้งตลาดสตรีทฟู้ดชื่อดังของเกาหลี “ตลาดเมียงดง”**

**เช้า** **รับประทานอาหารเช้า ณ โรงแรมที่พัก (5)**

จากนั้นนำท่านไปชมสมุนไพรเกาหลี “**โซมเกาหลี**” ที่มีคุณสมบัติช่วยเสริมสร้างความแข็งแรง ให้แก่ระบบย่อยอาหารและปอด สรรพคุณทางการแพทย์ ช่วยบำรุงหัวใจ ป้องกันโรคหัวใจขาดเลือด เสริมประสิทธิภาพทางเพศ ลดและป้องกันมะเร็ง จากนั้นนำท่านไปชม “**ศูนย์สมุนไพร**

**ฮ็อกเก็ตนามู”** สมุนไพรที่คนเกาหลีนิยมรับประทาน เพื่อช่วยป้องกันโรคตับแข็ง จากการดื่มแอลกอฮอล์ สูบบุหรี่ หรือสารตกค้างจากอาหารและยาที่ท่านเข้าไปสะสมเป็นเวลานาน



**พิเศษ!!** จากนั้นนำท่านไปสวຍหล่อแบบหนุ่มสาวเกาหลี กับ **“การใส่ชุดฮันบก” ชุดประจำชาติเกาหลี** ( ราคาทัวร์นี้รวมค่าเช่าชุดฮันบกแล้ว แต่ไม่รวมค่าเครื่องประดับอื่น ๆ ) จากนั้นนำท่านไปถ่ายรูปในพระราชวังที่ใหญ่ที่สุดในกรุงโซล **“พระราชวังเคียงบกกุง”** พระราชวังที่ สร้างมาตั้งแต่ในยุคโชซอน มีหมู่อาคารถึง 200 กว่าอาคาร แต่ในสมัยที่ญี่ปุ่นทำสงครามกับเกาหลี วังแห่งนี้ถูกเผาและทำลายลงไปส่วนหนึ่ง ต่อมาได้มีการบูรณะขึ้นมาใหม่ตามแบบแผนเดิมในสมัยของพระเจ้าโคจง เมื่อราวร้อยกว่าปีที่ผ่านมา แต่มีการสร้างเฉพาะตำหนักสำคัญ ๆ เพียง 10 ตำหนัก ในปัจจุบันนี้ก็ยังมีการบูรณะอาคารสำคัญ ๆ ก่อนเข้าไปด้านในพระราชวัง ด้านหน้าของพระราชวังจะมีทหารเวรยามผลัดเปลี่ยนยืนประจำการ ซึ่งเป็นที่น่าสนใจของนักท่องเที่ยวที่ได้ถ่ายรูปกับทหารที่ใส่ชุดเกาหลีโบราณ เหมือนหลุดไปอยู่ในชีริย์เลยทีเดียว





จุดถ่ายรูปที่เป็นแลนด์มาร์ค คือ “**พระที่นั่งค็องจอน**” เป็นพระที่นั่งที่กษัตริย์ใช้ออกว่าราชการ และเป็นที่ทรงงานของพระองค์ ภายในพระที่นั่งไม่สามารถเข้าไปชมภายในได้แต่สามารถถ่ายภาพจากด้านนอกได้

( หมายเหตุ : พระราชวังเคียงบกกรุง “**ปิดทุกวันอังคาร**” ดังนั้นทางบริษัทฯ ขอสงวนสิทธิ์ปรับเปลี่ยนวัน พาท่านไปชมพระราชวังชางด็อกกุงแทน ซึ่งเป็นพระราชวังเกาหลีที่มีความงดงามไม่แพ้กันเลยทีเดียว )

เที่ยง

รับประทานอาหารกลางวัน ณ ร้านอาหาร **เมนูหมูย่างเกาหลี (6)**

จากนั้นพาท่านชม “**โรงงานสาหร่ายเกาหลี**” ให้ท่านได้ชมกรรมวิธีในการผลิตสาหร่ายเกาหลี พร้อมชิมสาหร่าย จากนั้นไปเรียนรู้ “**การทำคิมบับ**” (**ข้าวห่อสาหร่าย**) อาหารง่าย ๆ ที่คนเกาหลีนิยมรับประทาน



จากนั้นนำท่านไป “**ช้อปปิ้งสินค้าแบรนด์เนม**” **DUTY FREE** อาทิ นาฬิกา, แว่นตา, กระเป๋า, น้ำหอม เครื่องสำอางแบรนด์ ชันด้ง อาทิ SULWHASOO , LANEIGE , SHISEIDO, SKII และ กระเป๋าแบรนด์ดัง อาทิ MCM , LOUIS VUITTON, CHANEL

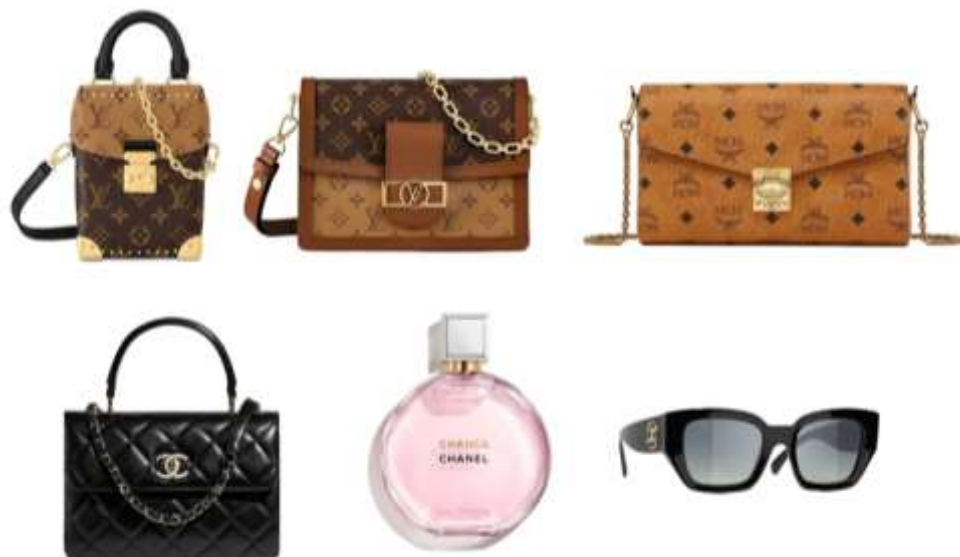



จากนั้นนำท่านไปช้อปปิ้งต่อกันที่ **“ตลาดเมียงดง” MYEONGDONG** ตลาดแห่งนี้ท่านจะพบกับสินค้า อาทิ เสื้อผ้าแฟชั่น แบรินต์ต่างๆ ZARA , SPAO , Uniqlo รองเท้าแบรินต์ NIKE Adidas New Balance หรือจะเลือกช้อปปิ้งเครื่องสำอางที่มีให้ท่านได้เลือกซื้อมากมาย **ที่สำคัญตลาดแห่งนี้ยังโด่งดังเรื่อง Food Street อีกด้วย** 2 ข้างทางยังมีร้านอาหาร และเครื่องดื่ม ให้ท่านเลือกทาน อาทิ ต็อกบกกี โอเด็งปลา มันฝรั่งทอด ปลาหมึกย่าง เกาลัดคั่วร้อนๆ ขนมเค้กไข่ รวมถึงของฝากของที่ระลึก ตุ๊กตาเกาหลี พวงกุญแจ ซ้อน ตะเกียบ ฯลฯ



**ค่ำ** อิสระอาหารเย็น ตามอัธยาศัย เพื่อให้ท่านได้สะดวกในการช้อปปิ้ง

ที่พัก **L'ART HOTEL หรือ HOTEL BERNOUI SEOUL หรือ AVENTREE HOTEL หรือ JK BLOSSOM HOTEL หรือ PENTA STAR HOTEL หรือโรงแรมระดับเทียบเท่า 3 ดาว**

**วันที่ห้า** ถ่ายรูปกับใบไม้เปลี่ยนสีสวยๆ ณ **นัมซานพาร์ค – น้ำมันสนแดง**  
**โรงงานพลอยอเมทิส – แวะซื้อของฝากร้านละลายเงินวอน – สนามบินอินชอน**

**เช้า** **รับประทานอาหารเช้า ณ โรงแรมที่พัก (7)**

จากนั้นนำท่านไปถ่ายรูปสวยๆ ที่ **“สวนสาธารณะนัมซาน” (NAMSAN PARK)** เป็นสวนสาธารณะบนเนินเขาที่เห็นวิว Seoul Tower เป็นฉากหลัง และรอบๆ ก็โอบล้อมไปด้วยต้นไม้ ในช่วงฤดูใบไม้เปลี่ยนสีที่นี่เป็นแลนด์มาร์คที่นักท่องเที่ยวนิยมมาถ่ายรูปกันเป็นอย่างมาก ต้นไม้



ใบไม้ที่อยู่ 2 ฝั่งเปลี่ยนสีสวยงาม เหมาะเป็นมุมถ่ายรูปที่ห้ามพลาดเลยทีเดียว อีกทั้งที่นี่ยังเป็น  
หนึ่งในสถานที่ถ่ายทำซีรีส์เรื่องดังอย่าง Itaewon Class อีกด้วย



**\*\* หมายเหตุ : การเปลี่ยนสีของต้นไม้ขึ้นอยู่กับสภาพอากาศ บริษัทฯไม่สามารถกำหนดได้ \*\***

จากนั้นนำท่านไปชม **“น้ำมันสนเข็มแดง” RED PINE** สมุนไพรชื่อดังที่ได้รับความนิยมมาก  
เพราะมีสรรพคุณช่วยลดระดับน้ำตาลในเส้นเลือด ช่วยละลายไขมันในเส้นเลือด ล้างสารพิษหรือ  
ดีท็อกซ์ เลือดให้สะอาดและเพิ่มการไหลเวียนของเลือดได้สะดวกขึ้น **เหมาะกับผู้ป่วย  
โรคเบาหวาน ความดัน ไขมันอุดตันในเส้นเลือด คอเลสเตอรอลในเลือดสูง ไชข้อเสื่อม**



จากนั้นนำท่านแวะชม **“โรงงานพลอยอเมทิส”** เพื่อชมพลอยสีม่วงเกาหลี ซึ่งเป็นพลอยสีม่วงที่  
เกิดเองตามธรรมชาติ มีตั้งแต่สีม่วงอ่อนไปจนถึงสีม่วงเข้ม คนเกาหลีมีความเชื่อว่า **“พลอยสีม่วง**



เป็นพลอยนำโชค” ซึ่งภายในโรงงานจะนำพลอยสีม่วงมาทำเป็นเครื่องประดับ อาทิ สร้อยคอ แหวน กำไล หรือ พวงกุญแจ อิสระให้ท่านได้เลือกซื้อตามอัธยาศัย

เที่ยง

รับประทานอาหารกลางวัน ณ ร้านอาหาร **เมนูชาบู ชาบู (8)**

นำท่านแวะซื้อของฝากที่ “ร้านละลายเงินวอน” ร้านที่มีขนมเกาหลีให้เลือกมากมาย อาทิ เวเฟอร์ ช็อกโกแลต มาม่าเกาหลีรสต่างๆ ป๊อปปี้ บราวน์ มันฝรั่ง ต็อกบกกี ถั่วอัลมอนด์ สาหร่ายเกาหลี เหล้าโซจู หม้อหุงข้าว ฯลฯ อิสระให้ท่านได้เลือกซื้อตามอัธยาศัย



ได้เวลาอันสมควร...นำทุกท่านเดินทางสู่สนามบินอินชอน เพื่อทำการเช็คอินตัวเครื่องบิน

16.50 น. เดินทางสู่ประเทศไทย โดยสายการบิน **แอร์ปูซาน เที่ยวบิน BX 747**

21.10 น. เดินทางถึง **สนามบินสุวรรณภูมิ** โดยสวัสดิภาพพร้อมความประทับใจ

\*\* โปรแกรมท่องเที่ยว และ เมนูอาหาร อาจมีการสลับปรับเปลี่ยนโปรแกรมตามความเหมาะสมของหน่วยงาน (กรณีเกิดปัญหาารถติด ฝนตก ) ไกด์และหัวหน้าทัวร์จะแจ้งให้ท่านทราบในแต่ละวัน\*\*

**ขอความกรุณาลูกค้าก่อนทำการจองทัวร์**

**รบกวนลงทะเบียน K-ETA ให้ผ่านเรียบร้อยก่อนจองทัวร์**

**หากท่านไม่ลงทะเบียนก่อนจองทัวร์ แล้วมีการมัดจำค่าทัวร์เข้ามา**

**หลังจากนั้นท่านลงทะเบียนไม่ผ่าน**

**ทางบริษัทฯ ขออนุญาตหักค่ามัดจำตัวตามจริงท่านละ 5,000 บาท**



## อัตราค่าบริการ

กำหนดการเดินทาง	ราคา / ท่าน	พักเดี่ยว	จอยแลนด์	เด็กต่ำกว่า 2 ขวบ ( INF )
วันที่ 30 ก.ย - 04 ต.ค 2567	19,999	5,900	8,900	5,900
วันที่ 01 - 05 ตุลาคม 67	20,999	5,900	8,900	5,900
วันที่ 02 - 06 ตุลาคม 67	20,999	5,900	8,900	5,900
วันที่ 03 - 07 ตุลาคม 67	20,999	5,900	8,900	5,900
วันที่ 04 - 08 ตุลาคม 67	20,999	5,900	8,900	5,900
วันที่ 05 - 09 ตุลาคม 67	20,999	5,900	8,900	5,900
วันที่ 06 - 10 ตุลาคม 67	20,999	5,900	8,900	5,900
วันที่ 07 - 11 ตุลาคม 67	20,999	5,900	8,900	5,900
วันที่ 08 - 12 ตุลาคม 67	21,999	5,900	8,900	5,900
วันที่ 09 - 13 ตุลาคม 67	22,999	5,900	8,900	5,900
วันที่ 10 - 14 ตุลาคม 67	23,999	5,900	8,900	6,900
วันที่ 11 - 15 ตุลาคม 67	23,999	5,900	8,900	6,900
วันที่ 12 - 16 ตุลาคม 67	21,999	5,900	8,900	5,900
วันที่ 13 - 17 ตุลาคม 67	20,999	5,900	8,900	5,900
วันที่ 14 - 18 ตุลาคม 67	20,999	5,900	8,900	5,900
วันที่ 15 - 19 ตุลาคม 67	21,999	5,900	8,900	5,900
วันที่ 16 - 20 ตุลาคม 67	22,999	5,900	8,900	5,900
วันที่ 17 - 21 ตุลาคม 67	22,999	5,900	8,900	5,900
วันที่ 18 - 22 ตุลาคม 67	22,999	5,900	8,900	5,900



วันที่ 19 - 23 ตุลาคม 67	22,999	5,900	8,900	5,900
วันที่ 20 - 24 ตุลาคม 67	21,999	5,900	8,900	5,900
วันที่ 21 - 25 ตุลาคม 67	21,999	5,900	8,900	5,900
วันที่ 22 - 26 ตุลาคม 67	22,999	5,900	8,900	5,900
วันที่ 23 - 27 ตุลาคม 67	22,999	5,900	8,900	5,900
วันที่ 24 - 28 ตุลาคม 67	22,999	5,900	8,900	5,900
วันที่ 25 - 29 ตุลาคม 67	22,999	5,900	8,900	5,900
วันที่ 26 - 30 ตุลาคม 67	21,999	5,900	8,900	5,900
วันที่ 27 - 31 ตุลาคม 67	20,999	5,900	8,900	5,900
วันที่ 28 ต.ค. - 01 พ.ย. 67	20,999	5,900	8,900	5,900
วันที่ 29 ต.ค. - 02 พ.ย. 67	21,999	5,900	8,900	5,900
วันที่ 30 ต.ค. - 03 พ.ย. 67	22,999	5,900	8,900	5,900
วันที่ 31 ต.ค. - 04 พ.ย. 67	22,999	5,900	8,900	5,900
วันที่ 01 - 05 พฤศจิกายน 67	22,999	5,900	8,900	5,900
วันที่ 02 - 06 พฤศจิกายน 67	21,999	5,900	8,900	5,900
วันที่ 03 - 07 พฤศจิกายน 67	20,999	5,900	8,900	5,900
วันที่ 04 - 08 พฤศจิกายน 67	20,999	5,900	8,900	5,900
วันที่ 05 - 09 พฤศจิกายน 67	20,999	5,900	8,900	5,900
วันที่ 06 - 10 พฤศจิกายน 67	20,999	5,900	8,900	5,900
วันที่ 07 - 11 พฤศจิกายน 67	20,999	5,900	8,900	5,900
วันที่ 08 - 12 พฤศจิกายน 67	20,999	5,900	8,900	5,900
วันที่ 09 - 13 พฤศจิกายน 67	19,999	5,900	8,900	5,900
วันที่ 10 - 14 พฤศจิกายน 67	18,999	5,900	8,900	5,900



**\*\* ทางบริษัทขออนุญาตเก็บค่าทิปที่สนามบินสุวรรณภูมิ \*\***

**\*\* ท่านละ 1,700 บาท / ท่าน / ทริปการเดินทาง \*\***

## อัตรานี้รวม

- ✓ ค่าตัวเครื่องบินไป-กลับ กรุงเทพ - อินชอน - กรุงเทพ ( สายการบินแอร์부산 )
- ✓ ค่าอาหารตามที่ระบุในโปรแกรมทัวร์
- ✓ ไกด์คอยดูแลท่านตลอดทั้งทริป
- ✓ บัตรเข้าชมสถานที่เที่ยวต่าง ๆ
- ✓ โรงแรมที่พัก 3 คืน + พร้อมอาหารเช้า
- ✓ รถบัสพร้อมคนขับดูแลท่านตลอดทั้งทริป
- ✓ ประกันคุ้มครองอุบัติเหตุ ตลอดทริปการเดินทาง
- ✓ **ค่าน้ำหนักกระเป๋าโหลด ท่านละ 1 ใบ น้ำหนัก 20 กก. // หิ้วขึ้นเครื่องได้ 10 กก.**
- ✓ **ราคาทัวร์รวมภาษีเรียบร้อยแล้ว ( ตามเงื่อนไขของบริษัทฯ กำหนด )**

## อัตรานี้ไม่รวม

- ✗ **ค่าลงทะเบียน K-ETA**
- ✗ **ค่าทิปคนขับรถ ไกด์ท้องถิ่น หัวหน้าทัวร์ 1,700 บาท / ท่าน / ทริปการเดินทาง**  
**\*\*เด็กอายุต่ำกว่า 2 ขวบ ไม่ต้องจ่ายค่าทิปไกด์ \*\***
- ✗ **กรณีลูกค้าต้องการซื้อเพิ่ม ประกันสุขภาพในต่างประเทศ (คุ้มครองค่ารักษาพยาบาล )**
- ✗ **กรณีอัตราค่าภาษีเชื้อเพลิงและประกันวินาศภัยทางอากาศ ของสายการบิน (ปรับเพิ่ม)**
- ✗ **ราคาทัวร์นี้สำหรับนักท่องเที่ยวคนไทยเท่านั้น **สำหรับคนต่างชาติ เก็บค่าใช้จ่ายเพิ่มอีก 4,000 บาท****
- ✗ **ค่าวีซ่าสำหรับพาสปอร์ตต่างด้าว**
- ✗ **ค่าใช้จ่ายส่วนตัว อาทิ ค่าทำหนังสือเดินทาง, ค่าโทรศัพท์ส่วนตัว, ค่าซักรีด, มินิบาร์ในห้อง, รวมถึงค่าอาหาร และเครื่องดื่มที่สั่งเพิ่มนอกเหนือรายการ (หากท่านต้องการสั่งเพิ่ม กรุณาติดต่อหัวหน้าทัวร์แล้วจ่ายเพิ่มเองต่างหาก)**

## เงื่อนไขการชำระเงิน

- ทางบริษัทฯ ขอเก็บมัดจำ 10,000 บาท นับตั้งแต่ยื่นยื่นการจองภายใน 48 ชั่วโมง
- **กรุณาชำระค่าทัวร์ส่วนที่เหลือ ก่อนเดินทางอย่างน้อย 20 วัน** (การไม่ชำระเงินค่ามัดจำ หรือ ชำระไม่ครบ หรือเชื่อกันการถูกระงับการจ่ายไม่ว่าด้วยสาเหตุใดๆ บริษัทฯ มีสิทธิ์ยกเลิกทัวร์ หรือยกเลิกการเดินทาง )
- **หากจองทัวร์น้อยกว่า 15 วัน รบกวนชำระค่าทัวร์เต็มจำนวน**

## ➤ เอกสารที่ใช้ในการลงทะเบียน K-ETA

- รูปถ่ายหน้าพาสปอร์ต (ถ่ายชัด ๆ เฉพาะหน้าที่มีข้อมูลส่วนตัว )
- ( หากถ่ายที่ร้านถ่ายรูป ) แจ้งร้านขอรูปถ่ายพื้นหลังสีขาว ขนาดไฟล์ 700 X 700 พิกเซล
- ( แจ้งร้านถ่าย ขอไฟล์รูปเป็นไฟล์ JPEG ให้ทางไลน์ เท่านั้น )
- ในกรณีถ่ายเองสามารถยื่นพียงผนังสีอ่อน อาทิ สีขาว สีครีม สีเทา แล้วใช้กล่องมือถือ ( กล่องหลังถ่ายเท่านั้น ให้เห็นจนถึงหัวไหล่ทั้ง 2 ข้าง ( ตามตัวอย่าง) **ห้ามเซลฟี เด็ดขาด!!!**

( ตัวอย่างรูปถ่าย )



( ตัวอย่างถ่ายหน้าพาสปอร์ต )



- ( กรณีจ้างบริษัททัวร์ให้ลงทะเบียนให้) ท่านต้องพิมพ์รายละเอียดข้อมูลส่วนตัว ( 11 ข้อ ) ซึ่งเป็นข้อมูลที่ระบบ K-ETA บังคับว่าต้องกรอกให้ครบถ้วน จากนั้นส่งข้อมูลให้กับเจ้าหน้าที่ทางไลน์ เพื่อสะดวกและรวดเร็ว ในการลงทะเบียน

1. ชื่อ-นามสกุล ( ภาษาไทย ) :
2. ชื่อ-นามสกุล ( ภาษาอังกฤษ ) :
3. เลขพาสปอร์ต :
4. อีเมลล์ :



5. เบอร์ติดต่อ :
6. อาชีพ : อาทิจำนกงานบริษัท / เจ้าชองกิจการ / ธุรกิจส่วนตัว
7. ชื่อบริษัท หรือ ร้านค้า ( ถ้ามีเว็บไซต์บริษัท หรือร้านค้า โปรดระบุมาด้วย ) :
8. เบอร์โทรบริษัท :
9. รายได้ ต่อเดือน :
10. เคยไปเกาหลีหรือไม่ :
11. เคยไปประเทศอื่นนอกจากเกาหลีหรือไม่ : ( ถ้าเคยกี่ครั้ง ประเทศอะไร )

## เงื่อนไขการยกเลิก

1. กรณีกรุ๊ปเต็ม หรือ กรุ๊ปคอนเฟิร์มเดินทางแล้ว ทางบริษัทขอสงวนสิทธิ์ในการยกเลิกทุกกรณี ยกเว้นจะเปลี่ยนผู้เดินทางสามารถแจ้งมายังบริษัทก่อนเดินทาง 10 วัน
2. กรณีจำนวนผู้เดินทางไม่ถึง 15 ท่าน ทางบริษัทฯอาจมีการเปลี่ยนแปลงค่าทัวร์ ( ในกรณีลูกค้ายืนยันที่จะเดินทาง ) หรือ ยกเลิกกรุ๊ป หรือ เลื่อนการเดินทาง ทั้งนี้จะแจ้งให้ลูกค้าทราบก่อนเดินทาง 10 วัน
3. สำหรับลูกค้าที่ไม่ได้ถือหนังสือเดินทางไทย เมื่อวีซ่าผ่านแล้ว แต่จะมีการยกเลิกการเดินทางทางบริษัทฯ ขอสงวนสิทธิ์ไม่คืนค่ามัดจำทัวร์ใด ๆ ทั้งสิ้น ยกเว้นจะเปลี่ยนผู้เดินทางใหม่มาแทน
4. ยกเลิกก่อนการเดินทาง 30 วันขึ้นไป บริษัทฯจะคืนเงินค่ามัดจำให้ โดยหักค่าใช้จ่ายที่เกิดขึ้นจริง อาทิ ค่ามัดจำตัวเครื่องบิน ค่ามัดจำแลนด์ ค่าลงทะเบียนอื่น ๆ ยกเว้นในกรณีวันหยุดเทศกาลวันหยุดนักขัตฤกษ์ ยกเลิกก่อนการเดินทาง 45 วัน จะคืนเงินค่ามัดจำให้ โดยหักค่าใช้จ่ายที่เกิดขึ้นจริง
5. ยกเลิก 15 - 29 วัน ก่อนการเดินทาง หักค่าใช้จ่าย 50% ของราคาทัวร์ หรือค่าใช้จ่ายที่เกิดขึ้นจริง อาทิ ค่ามัดจำตัวเครื่องบิน ค่ามัดจำแลนด์ ค่าบริการอื่น ๆ
6. ยกเลิก 1 - 14 วัน ก่อนการเดินทาง ขอสงวนสิทธิ์ไม่คืนเงินใด ๆ ทั้งสิ้น เนื่องจากทางบริษัทฯได้จ่ายขาดไปหมดแล้ว
7. กรณีลูกค้าถูกกรมแรงงานไทยไม่อนุญาตให้เดินทางออกนอกประเทศไทย หรือ เจ้าหน้าที่ตรวจคนเข้าเมืองเกาหลี ( ต.ม เกาหลี ) ปฏิเสธการเดินทางเข้าประเทศเกาหลี เนื่องด้วยดุลพินิจของเจ้าหน้าที่ ทางบริษัทฯ ไม่สามารถคืนค่าทัวร์ได้ เนื่องจากค่าใช้จ่ายต่าง ๆ มีการจ่ายขาดไปหมดแล้ว

## ข้อควรทราบ

1. กรณีท่านลงทะเบียน KETA ( ด้วยตัวเอง ) ก่อนจองทัวร์ ท่านต้องตรวจสอบใบอนุญาต KETA ให้ถูกต้องตรงตามหน้าพาสปอร์ต หากท่านลงทะเบียนผิด แล้วไม่ตรวจสอบให้ดี ทางบริษัทฯจะไม่รับผิดชอบความเสียหายใด ๆ ทั้งสิ้น

2. โปรแกรมท่องเที่ยว และ เมนูอาหาร อาจมีการปรับเปลี่ยนโปรแกรมตามความเหมาะสมของหน้างาน (กรณีเกิดปัญหาารถติด ฝนตก) ไกด์และหัวหน้าทัวร์จะแจ้งให้ทราบในแต่ละวัน
3. ร้านช้อปปิ้งที่ทางรัฐบาลให้ทัวร์ลง ตามที่ระบุในโปรแกรมทัวร์ ขอความร่วมมือลูกค้าทัวร์ลงทุกร้าน ซื้อไม่ซื้อไม่ว่ากัน ทางบริษัทฯ ไม่มีนโยบายบังคับซื้อแต่อย่างใด ขึ้นอยู่กับความพึงพอใจของลูกค้า
4. **ทัวร์นี้จัดให้เฉพาะลูกค้าที่ประสงค์จะไปท่องเที่ยวตามรายการของทัวร์ทุกวันนี้เท่านั้น หากท่านถอนตัวแล้วมาแจ้งภายหลังว่าต้องการแยกท่องเที่ยวเอง ทางบริษัทจะคิดค่าดำเนินการในการแยกท่องเที่ยวเอง 300 USD / ท่าน \*\*\***
5. วันเดินทาง “กรุณาเตรียมเอกสารการทำงาน” เช่น หนังสือรับรองการทำงาน , นามบัตร , บัตรพนักงาน หรือหากมีธุรกิจส่วนตัวต้องมีนามบัตร หากเปลี่ยนชื่อสกุลต้องนำเอกสารมายืนยัน

## หมายเหตุ

1. **กรุณาตรงต่อเวลา !!** มาตามเวลานัดหมาย หากท่านมาช้ากว่าเวลาที่รถออกเดินทาง ทำให้ท่านตกทริปท่องเที่ยว ท่านจะไม่สามารถเรียกร้องค่าเสียหายใดๆได้
2. รายการท่องเที่ยวและรายการอาหารที่ระบุไว้ อาจมีการเปลี่ยนแปลงได้ตามสถานการณ์ตามความเหมาะสมของหน้างาน
3. คณะเดินทางช่วงวันหยุดยาว หรือ ช่วงเทศกาลที่ต้องการันตีมัดจำหรือจ่ายเต็มแบบมีเงื่อนไข จะไม่มีการคืนเงินมัดจำหรือค่าทัวร์ทั้งหมด
4. หากมีการถอนตัวหรือไม่ใช้บริการตามที่ระบุเอาไว้ในโปรแกรมทัวร์ ผู้จัดถือว่าผู้ท่องเที่ยวสละสิทธิ์และจะไม่คืนเงินค่าบริการที่ได้ชำระไว้ ไม่ว่ากรณีใดๆ ทั้งสิ้น เนื่องจากค่าใช้จ่ายที่ท่านได้จ่ายให้กับบริษัทฯ เป็นการชำระเหมาจ่ายแล้ว
5. ทางบริษัทฯ จะไม่รับผิดชอบใดๆ ทั้งสิ้น หากเกิดสิ่งของสูญหายจากการโจรกรรมและหรือเกิดอุบัติเหตุที่เกิดจากความประมาทของนักท่องเที่ยวเอง
6. กรณีเกิดความผิดพลาดจากตัวแทนหรือหน่วยงานที่เกี่ยวข้อง จนมีการยกเลิก ล่าช้า เปลี่ยนแปลงการบริการจากบริษัทขนส่ง หรือ หน่วยงานที่ให้บริการ บริษัทฯ จะพยายามแก้ไขอย่างสุดความสามารถที่จะประสานงานให้เกิดประโยชน์สูงสุดแก่ลูกค้า แต่ทั้งนี้ทั้งนั้นจะไม่มีการคืนเงินให้สำหรับค่าบริการนั้นๆ
7. ในกรณีที่ทางสายการบินมีการเรียกเก็บค่าภาษีเชื้อเพลิงเพิ่มเติม ราคานี้อาจมีการเปลี่ยนแปลงได้ตามประกาศสายการบิน...
8. **หนังสือเดินทาง ต้องมีอายุเหลือใช้งานไม่น้อยกว่า 6 เดือน**
9. หากท่านมีความจำเป็นต้องรับฝากของจากผู้อื่น เพื่อที่จะนำไปยังประเทศเกาหลี หรือรับฝากกลับประเทศไทย ควรตรวจสอบสิ่งของเหล่านั้นก่อนว่าต้องไม่เป็นสิ่งของผิดกฎหมาย ซึ่งของผิดกฎหมายบางประเภท อาจมีโทษถึงขั้นประหารชีวิต ซึ่งเจ้าหน้าที่จะไม่รับฝากกระเป๋าหรือสิ่งของใดๆ



10. มัคคุเทศก์ พนักงานและตัวแทนของผู้จัด ไม่มีสิทธิ์ในการให้คำสัญญาใด ๆ ทั้งสิ้นแทนผู้จัด นอกจากนี้มีเอกสารลงนามโดยผู้มีอำนาจของผู้จัดกำกับเท่านั้น
11. เนื่องด้วยมาตรการรักษาความปลอดภัยของสนามบินทั่วโลก ก่อนท่านขึ้นเครื่องบิน กรุณาแยกของเหลว เจล สเปรย์ ที่จะนำติดตัวขึ้นเครื่องบิน แยกใส่ถุงพลาสติกใสมีซิปล็อคปิดสนิท โดยที่ขนาดบรรจุภัณฑ์ไม่เกิน 100 มิลลิลิตรต่อชิ้น และรวมกันทุกชิ้นไม่เกิน 1 ลิตร และต้องนำออกมาให้เจ้าหน้าที่ตรวจได้อย่างสะดวก ณ จุดเอ็กซ์เรย์ ถ้าสิ่งของดังกล่าวมีขนาดบรรจุภัณฑ์มากกว่าที่กำหนด รวมถึงสิ่งของที่มีลักษณะคล้ายกับอาวุธ เช่น กรรไกรตัดเล็บ มีดพก แหวน จะต้องใส่กระเป๋าใบใหญ่และฝากเจ้าหน้าที่โหลดใต้ท้องเครื่องบินเท่านั้น
12. ประเทศเกาหลี มีกฎหมายห้ามนำเข้าผลิตภัณฑ์ที่ทำมาจากพืช และเนื้อสัตว์ทุกชนิดเข้าประเทศ เช่น ผัก ผลไม้สด ไข่ เนื้อสัตว์ ไส้กรอก เพื่อเป็นการป้องกันโรคติดต่อที่จะมาจากสิ่งเหล่านี้ หากเจ้าหน้าที่ตรวจพบจะต้องเสียค่าปรับในอัตราที่สูงมาก