



WOWW TOUR.COM

เว็บไซต์ในเครือของบริษัท แอจิล สแควร์ ภาวาล จำกัด

ใบอนุญาตนำเที่ยวเลขที่ 11/06399



CALL CENTER : 02-756-0335  
HOTLINE : 086 316 7436, 086-3621960,  
080-2145470

ที่อยู่ : 18 ซ.บุญศิริ2(สุขุมวิท27) ถ.สุขุมวิท  
ต.ปากน้ำ อ.เมือง จ.สมุทรปราการ 10270  
เวลาทำการ : จันทร์ - ศุกร์ 08.30-17.30 น.  
เสาร์ 8.30-12.00 น.

# รหัสแพ็คเกจ APD07-16

## Wapi Resort Koh Lipe

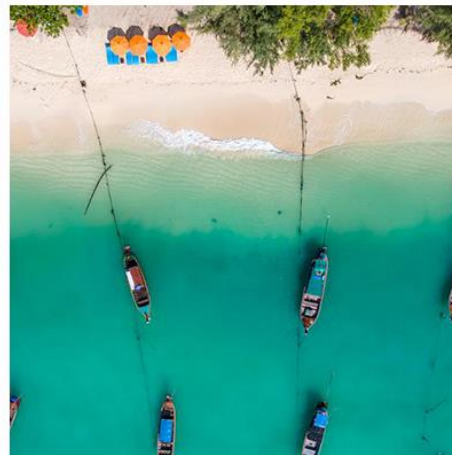
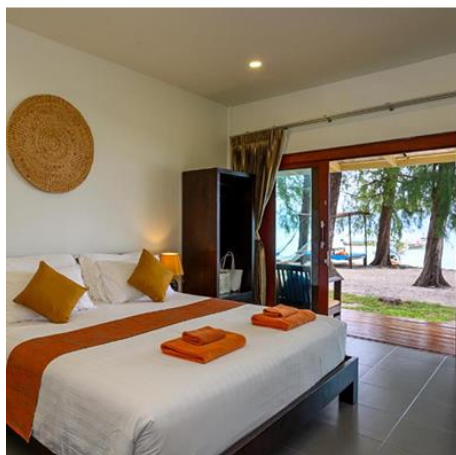



WOWW TOUR.COM

เว็บไซต์ในเครือของบริษัท แอจิล สแควร์ ทรافل จำกัด

ใบอนุญาตนำเที่ยวเลขที่ 11/06399



CALL CENTER : 02-756-0335  
HOTLINE : 086 316 7436, 086-3621960,  
080-2145470

ที่อยู่ : 18 ซ.บุญศิริ52(สุขุมวิท27) ถ.สุขุมวิท  
ต.ปากน้ำ อ.เมือง จ.สมุทรปราการ 10270  
เวลาทำการ : จันทร์ - ศุกร์ 08.30-17.30 น.  
เสาร์ 8.30-12.00 น.

| 3 วัน 2 คืน          | 16 พ.ค. – 15 ต.ค. 2020<br>ราคาโควิด มีแค่ 10 แพ็ค | 16 พ.ค. – 15 ต.ค. 2020,2021             | 1-19 พ.ย. 2020<br>1-15 พ.ค. 2021        | 20 พ.ย. – 19 ธ.ค.2020<br>1 มี.ค. – 30 เม.ย. 2021 |
|----------------------|---|---|---|--|
| Superior Bangalow    | 3,200/ท่าน<br>นอนเพิ่ม 1 คืน 650/ท่าน             | 3,400/ท่าน<br>นอนเพิ่ม 1 คืน 750/ท่าน   | 4,350/ท่าน<br>นอนเพิ่ม 1 คืน 1,225/ท่าน | 4,690/ท่าน<br>นอนเพิ่ม 1 คืน 1,360/ท่าน          |
| Deluxe Bangalow      | 3,400/ท่าน<br>นอนเพิ่ม 1 คืน 750/ท่าน             | 3,600/ท่าน<br>นอนเพิ่ม 1 คืน 850/ท่าน   | 4,800/ท่าน<br>นอนเพิ่ม 1 คืน 1,450/ท่าน | 4,980/ท่าน<br>นอนเพิ่ม 1 คืน 1,540/ท่าน          |
| Tropical Bangalow    | 3,400/ท่าน<br>นอนเพิ่ม 1 คืน 750/ท่าน             | 3,600/ท่าน<br>นอนเพิ่ม 1 คืน 850/ท่าน   | 4,800/ท่าน<br>นอนเพิ่ม 1 คืน 1,450/ท่าน | 4,980/ท่าน<br>นอนเพิ่ม 1 คืน 1,540/ท่าน          |
| Seaview Bungalow     | 3,700/ท่าน<br>นอนเพิ่ม 1 คืน 850/ท่าน             | 3,990/ท่าน<br>นอนเพิ่ม 1 คืน 1,000/ท่าน | 5,350/ท่าน<br>นอนเพิ่ม 1 คืน 1,675/ท่าน | 5,690/ท่าน<br>นอนเพิ่ม 1 คืน 1,810/ท่าน          |
| Beach Front Bangalow | 4,300/ท่าน<br>นอนเพิ่ม 1 คืน 1,150/ท่าน           | 4,600/ท่าน<br>นอนเพิ่ม 1 คืน 1,250/ท่าน | 5,900/ท่าน<br>นอนเพิ่ม 1 คืน 1,900/ท่าน | 6,660/ท่าน<br>นอนเพิ่ม 1 คืน 2,260/ท่าน          |

**\*\*20 ธ.ค.-28 ก.พ. 2021 ระวังการขาย\*\***

**ใช้ได้ถึง 31 ต.ค. 21**

**เด็ก 0-2 ปี ฟรี**

**เด็ก 3-5 ปี ไม่มีเตียงเสริม 1,999/ท่าน , เด็ก 3-5 ปี มีเตียงเสริม 2,600/ท่าน**

**เด็ก 6-9 ปี ไม่มีเตียงเสริม 2,300/ท่าน ,เด็ก 6-9 ปี มีเตียงเสริม 2,900/ท่าน**

**Extra Bed ผู้ใหญ่ เตียงเสริม (เบาะ) 2,990/ท่าน**





## ราคาแพ็คเกจรวม

1. ที่พัก Wapi Resort Koh Lipe 3 วัน 2 คืน (พักบนเกาะที่พักใกล้ทะเล พัก 2 ท่าน ใน 1 ห้อง)
2. ตัวเรือ Speed Boat (ไป-กลับ)
3. อาหาร 3 มื้อ (เช้า 2 มื้อ ที่โรงแรม, กลางวัน 1 มื้อ ในทัวร์)
4. ดำน้ำดูปะการัง เกาะหินงาม เกาะยาง เกาะราวี เกาะอาดัง ร่องน้ำจางัง รวม อุปกรณ์ดำน้ำ เสื้อชูชีพ และไกด์นำทัวร์ **\*\*จุดดำน้ำอาจมีการเปลี่ยนแปลง ขึ้นอยู่กับสภาพอากาศ\*\***
5. รถรับ-ส่ง (ไป-กลับ) สนามบินหาดใหญ่, ตรัง, ตลาดกิมหยงหาดใหญ่

## หมายเหตุ

- 1.ราคานี้เป็นราคาต่อ 1 ท่าน แพ็คเกจพร้อมที่พักต้องจองอย่างน้อย 2 ท่านขึ้นไป
- 2.ชาวต่างชาติมีค่าบริการเพิ่ม ท่านละ 500 บาท
- 3.ราคานี้ไม่รวมค่าอุทยาน
- 4.ไม่รวม VAT 7 % และหักภาษี ณ ที่จ่าย 3 %
- 5.ค่าบริการดังกล่าวยังไม่รวมค่าอุทยานหากมีการเรียกเก็บ
- 6.ราคานี้สำหรับคนไทยเท่านั้น



WOWW TOUR.COM

เว็บไซต์ในเครือของบริษัท แอจิล สตาร์ ทรานเวล จำกัด

ใบอนุญาตนำเที่ยวเลขที่ 11/06399

WOWW  
TOUR.COM



CALL CENTER : 02-756-0335  
HOTLINE : 086 316 7436, 086-3621960,  
080-2145470

ที่อยู่ : 18 ซ.บุญศิริ2(สุขุมวิท27) ถ.สุขุมวิท  
ต.ปากน้ำ อ.เมือง จ.สมุทรปราการ 10270  
เวลาทำการ : จันทร์ - ศุกร์ 08.30-17.30 น.  
เสาร์ 8.30-12.00 น.

## บรรยากาศโรงแรม







WOWW TOUR.COM

เว็บไซต์ในเครือของบริษัท แอจิล สตาร์ ทรานเวล จำกัด

ใบอนุญาตนำเที่ยวเลขที่ 11/06399



CALL CENTER : 02-756-0335  
HOTLINE : 086 316 7436, 086-3621960,  
080-2145470

ที่อยู่ : 18 ซ.บุญศิริ52(สุขุมวิท27) ต.สุขุมวิท  
ต.ปากน้ำ อ.เมือง จ.สมุทรปราการ 10270  
เวลาทำการ : จันทร์ - ศุกร์ 08.30-17.30 น.  
เสาร์ 8.30-12.00 น.

## Superior Bangalow

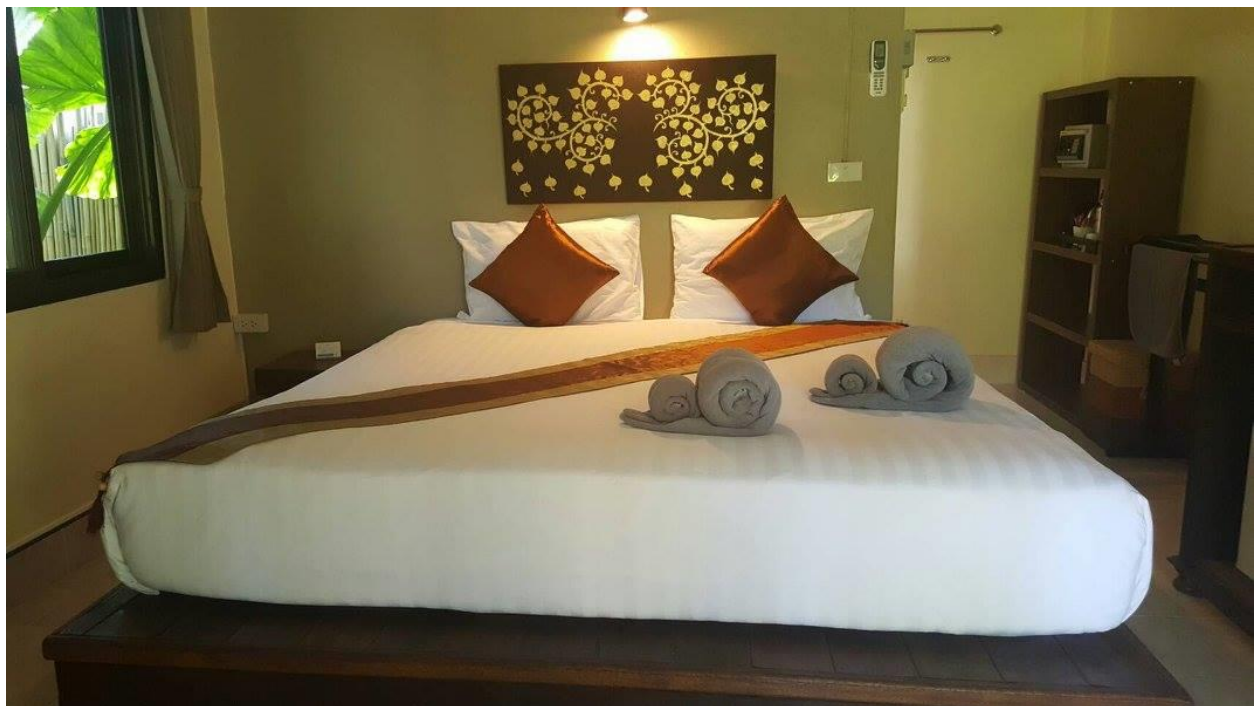





WOWW TOUR.COM

เว็บไซต์ในเครือของบริษัท แอจิล สตาร์ ทราเวล จำกัด

ใบอนุญาตนำเที่ยวเลขที่ 11/06399



CALL CENTER : 02-756-0335  
HOTLINE : 086 316 7436, 086-3621960,  
080-2145470

ที่อยู่ : 18 ซ.บุญศิริ2(สุขุมวิท27) ต.สุขุมวิท  
ต.ปากน้ำ อ.เมือง จ.สมุทรปราการ 10270  
เวลาทำการ : จันทร์ - ศุกร์ 08.30-17.30 น.  
เสาร์ 8.30-12.00 น.

## Deluxe Bangalow







WOWW TOUR.COM

เว็บไซต์ในเครือของบริษัท แอจิล สจาร์ ทราเวล จำกัด

ใบอนุญาตนำเที่ยวเลขที่ 11/06399



CALL CENTER : 02-756-0335  
HOTLINE : 086 316 7436, 086-3621960,  
080-2145470

ที่อยู่ : 18 ซ.บุญศิริ2(สุขุมวิท27) ถ.สุขุมวิท  
ต.ปากน้ำ อ.เมือง จ.สมุทรปราการ 10270  
เวลาทำการ : จันทร์ - ศุกร์ 08.30-17.30 น.  
เสาร์ 8.30-12.00 น.

# Tropical Bangalow







WOWW TOUR.COM

เว็บไซต์ในเครือของบริษัท แอจิล สจาร์ ทราเวล จำกัด

ใบอนุญาตนำเที่ยวเลขที่ 11/06399



CALL CENTER : 02-756-0335  
HOTLINE : 086 316 7436, 086-3621960,  
080-2145470

ที่อยู่ : 18 ซ.บุญศิริ52(สุขุมวิท27) ถ.สุขุมวิท  
ต.ปากน้ำ อ.เมือง จ.สมุทรปราการ 10270  
เวลาทำการ : จันทร์ - ศุกร์ 08.30-17.30 น.  
เสาร์ 8.30-12.00 น.

# Seaview Bangalow







WOWW TOUR.COM

เว็บไซต์ในเครือของบริษัท แอจิล สตาร์ ทราเวล จำกัด

ใบอนุญาตนำเที่ยวเลขที่ 11/06399



CALL CENTER : 02-756-0335  
HOTLINE : 086 316 7436, 086-3621960,  
080-2145470

ที่อยู่ : 18 ซ.บุญศิริ52(สุขุมวิท27) ถ.สุขุมวิท  
ต.ปากน้ำ อ.เมือง จ.สมุทรปราการ 10270  
เวลาทำการ : จันทร์ - ศุกร์ 08.30-17.30 น.  
เสาร์ 8.30-12.00 น.

# Beach Front Bangalow

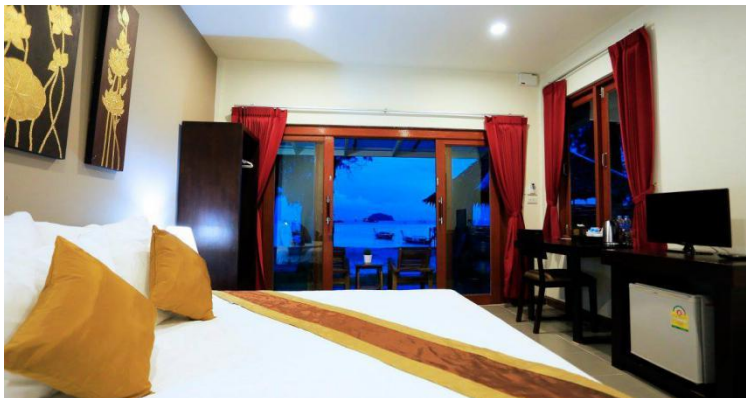





WOWW TOUR.COM

เว็บไซต์ในเครือของบริษัท แอจิล สตาร์ ทรานเวล จำกัด

ใบอนุญาตนำเที่ยวเลขที่ 11/06399



CALL CENTER : 02-756-0335  
HOTLINE : 086 316 7436, 086-3621960,  
080-2145470

ที่อยู่ : 18 ซ.บุญศิริ52(สุขุมวิท27) ถ.สุขุมวิท  
ต.ปากน้ำ อ.เมือง จ.สมุทรปราการ 10270  
เวลาทำการ : จันทร์ - ศุกร์ 08.30-17.30 น.  
เสาร์ 8.30-12.00 น.







WOWW TOUR.COM

เว็บไซต์ในเครือของบริษัท แอจิล สตาร์ ทรافل จำกัด

ใบอนุญาตนำเที่ยวเลขที่ 11/06399



CALL CENTER : 02-756-0335  
HOTLINE : 086 316 7436, 086-3621960,  
080-2145470

ที่อยู่ : 18 ซ.บุญศิริ2(สุขุมวิท27) ถ.สุขุมวิท  
ต.ปากน้ำ อ.เมือง จ.สมุทรปราการ 10270  
เวลาทำการ : จันทร์ - ศุกร์ 08.30-17.30 น.  
เสาร์ 8.30-12.00 น.

## โปรแกรมดำน้ำ







## โปรแกรมการเดินทาง

**วันที่ 1.** ลค.มาถึงหาดใหญ่ด้วยตนเอง **ไม่เกิน 9.00 น.** เริ่มโปรแกรม มีรถตู้รอรับ ลค. ที่สนามบินหาดใหญ่ พาไปยังท่าเรือปากบารา ต่อเรือไปยังเกาะหลีเป๊ะ ระหว่างทางแวะเกาะตะรุเตา, เกาะไข่ (แวะได้ตามประกาศอุทยาน) เข้าที่พัก พักผ่อนตามอัธยาศัย

**วันที่ 2.** เข้าทานอาหารที่โรงแรม 1 รับประทานอาหารประมาณ 9.00 น. ดำน้ำ+อุปกรณ์+ไกด์ แบบรอบใน เกาะหินงาม เกาะยาง , ราวี , อาดัง , จาบัง **พร้อมฟรีอาหารกลางวัน 2** (ช่วง1พ.ค.-30 ต.ค.ดำน้ำรอบหลีเป๊ะ เคย์ทริปเที่ยว ได้ตามประกาศอุทยาน และ สภาพอากาศ)

**วันที่ 3.** เข้าทานอาหารที่โรงแรม 3 เตรียมตัวกลับ นั่งเรือและรถ เดินทางกลับสนามบินหาดใหญ่ ควรซื้อตั๋วกลับหลัง 18.00 น. หรือ ตลาดกิมหยง เพื่อซื้อของฝาก และเดินทางกลับด้วยตนเอง โดยสวัสดิภาพ

**ไฟล์ทบินสำคัญมาก โปรดอ่าน\*\*ควรซื้อตั๋วไปหาดใหญ่ ไม่เกิน 9.00 น./ควรซื้อตั๋วออกจากหาดใหญ่ หลัง 18.00 น.\*\***

**ค่าบริการนี้ไม่รวมค่า เรือข้าม โป๊ะ,ค่าขยะ,ท่าเรือ,อุทยาน จำนวน 190 บาท/ท่าน ที่ลค.ต้องชำระเองหน้างาน**

## ต้องการเปลี่ยนโปรแกรม

**โปรแกรม A:** ดำน้ำรอบนอก เกาะหินซ้อน เกาะล่อกรอย ช่าวลิง เกาะผึ้ง เรือหางยาว (มีเฉพาะ เดือน พ.ย.-เม.ย.) **เพิ่ม 150/ท่าน (หรือ ซื้อเพิ่ม 650บาท/ท่าน)**

**โปรแกรม B:** ดำน้ำ รอบใน + รอบนอก เกาะหินซ้อน เกาะล่อกรอย หาดทรายขาว เกาะราวี เกาะยาง เกาะหินงาม เกาะผึ้ง เกาะจาบัง (มีเฉพาะเดือน พ.ย.-เม.ย.) **เพิ่ม 250/ท่าน (หรือซื้อเพิ่ม 750บาท/ท่าน)**



โปรแกรม C: อาหารทะเล 2 มื้อ บนเกาะหลีเป๊ะ Set อาหารทะเล 1 มื้อ+ บุฟเฟ่ต์ทะเลเผา 1 มื้อ (มีเฉพาะเดือน พ.ย.-เม.ย.) เพิ่ม 590/ท่าน (หรือ ซื้อเพิ่ม 990บาท/ท่าน)

### การเดินทางของแพคเกจหลีเป๊ะ

ถึงสนามบินแล้วให้ไปตรงทางออกหมายเลข 7 ตามรูป



เวลาออกรถ แล้วแต่ช่วงไฟลิก  
บินขอลูกค้า อย่างเช่นช่วง  
8.00 - 9.00 รถจะรอรับส่ง  
ลูกค้าเช็ทนี้พร้อมกัน พอไปก็  
ทำเรื่องแล้วไปเคาท์เตอร์ตาม  
ภาพเลยครับ

เคาท์เตอร์ เพื่อแลกตั๋วโดยสารเรือไปหลีเป๊ะ  
(บริเวณท่าเรือปากบารา)



ไม่รวม

- ค่าธรรมเนียมค่าเข้าอุทยาน คนละ 40 บาท
- ค่าธรรมเนียมท่าเรือ คนละ 20 บาท

### รอบรถบริการรับ-ส่ง

ขาไป

ไฟลิกบินที่ถึง  
สนามบินหาดใหญ่ เวลา  
07:25 - 09:00 น.  
09:15 - 11:00 น.  
11:15 - 12:35 น.

บั้งรถ

09:00 - 09:30 น.  
11:00 - 11:30 น.  
13:00 - 13:30 น.

**HIGH SEASON**

ขึ้นเรือ

11:30 น.  
13:30 น.  
15:30 น.

ขากลับ

ขึ้นเรือ  
09:30 น.  
11:30 น.  
13:30 น.  
15:30 น.

บั้งรถ

11:30 น.  
13:30 น.  
15:30 น.  
17:30 น.

ถึงสนามบินหาดใหญ่

13:30 น.  
15:30 น.  
17:30 น.  
19:30 น.

ขาไป

ถึงสนามบิน  
หรือตัวเมืองตรัง  
ก่อน 11:30

บั้งรถ

11:30 น.

ขึ้นเรือ

13:30 น.

ขากลับ

ขึ้นเรือ  
09:30 น.

บั้งรถ

11:30 น.

ถึงสนามบินตรัง

13:30 น.

**LOW SEASON**

ขาไป

ไฟลิกบินที่ถึง  
หาดใหญ่ เวลา  
07:25 - 09:00 น.  
09:15 - 11:00 น.  
11:15 - 12:35 น.

บั้งรถ

09:00 - 09:30 น.  
11:00 - 11:30 น.  
13:00 - 13:30 น.

ขึ้นเรือ

11:30 น.  
13:30 น.  
14:30 น.

ขากลับ

ขึ้นเรือ  
09:30 น.  
11:30 น.  
13:30 น.

บั้งรถ

11:30 น.  
13:30 น.  
15:30 น.

ถึงสนามบินหาดใหญ่

13:30 น.  
15:30 น.  
17:30 น.





## การเปลี่ยนแปลงหรือแก้ไขการจอง Package Tour

### การเปลี่ยนแปลงหรือแก้ไขการจอง Package Tour หรือ Day Trip

1. การเปลี่ยนแปลงหรือแก้ไขการจองห้องพัก, Package Tour และ Day Trip ทางเราจะไม่คิดค่าใช้จ่ายสำหรับ Package Tour หรือ Day Trip ที่ยังไม่ได้รับ อีเมลล์หรือ เอกสารยืนยันการจองทัวร์จากทาง up2outour
2. การเปลี่ยนแปลงหรือแก้ไข การจอง Package Tour หรือ Day Trip ต้องแจ้งทางโทรศัพท์ โดยท่านจะต้องแจ้งกับทางเราโดยตรงเท่านั้น และต้องแจ้ง ชื่อผู้จอง และรหัสในการจองทุกครั้ง
3. การเปลี่ยนแปลงหรือแก้ไข การจอง Package Tour หรือ Day Trip สำหรับท่านที่ได้รับอีเมลล์หรือ เอกสารยืนยันการจอง Package Tour หรือ Day Trip แล้ว จะมีการคิดค่าธรรมเนียมโดยเป็นไปตามเงื่อนไข
4. การเปลี่ยนแปลงใดๆจะมีผลก็ต่อเมื่อ ท่านได้รับอีเมลล์หรือเอกสารยืนยันจากทาง up2outour

### เปลี่ยนแปลงการเดินทาง

1. การเปลี่ยนแปลงการจอง Package Tour หรือ Day Trip (ลดจำนวนวัน, ลดจำนวนห้อง หรือลดจำนวนผู้เข้าพัก) เป็นผลให้ต้องมีการคืนเงิน เราจำเป็นต้องคิดค่าธรรมเนียมตามช่วงเวลาของตารางการยกเลิก
2. การเพิ่มวันเข้าพักหรือเพิ่มจำนวนห้อง จะขึ้นอยู่กับในช่วงเวลาดังกล่าว ว่าทางResort หรือ โรงแรม มีห้องว่างหรือไม่
3. การเลื่อนเวลาการเข้าพักอาจจะทำให้ราคาเปลี่ยนแปลงไปซึ่งขึ้นอยู่กับ ช่วง Season ที่ท่านเลือก และจะขึ้นอยู่กับ ในช่วงเวลาดังกล่าว ว่าทางResort หรือ โรงแรม มีห้องว่างหรือไม่
4. ผู้จองจะต้องชำระส่วนต่างในรายการที่เปลี่ยนแปลง รวมไปถึงมีค่าธรรมเนียมครั้งละ 400 บาท/ท่าน

### เงื่อนไขการยกเลิกการจอง Package Tour หรือ Day Trip

| ยกเลิกการจอง Tour Green Season | ค่าธรรมเนียมในการยกเลิก   |
|--------------------------------|---|
| มากกว่า 45 วันก่อนเข้าพัก      | 10 % ของราคาทั้งหมด +ค่าธรรมเนียมในการยกเลิก 400 บาท/ท่าน                   |
| 26-45 วันก่อนเข้าพัก           | 15 % ของราคาทั้งหมด +ค่าธรรมเนียมในการยกเลิก 400 บาท/ท่าน +ค่าห้องพัก 1 คืน |
| 0-25 วันก่อนเข้าพัก            | ชาร์ตเงินเต็มจำนวน  |
| กรณีไม่เข้าพัก (NO SHOW)       | ชาร์ตเงินเต็มจำนวน  |



## เงื่อนไขการยกเลิกสำรอง Package Tour หรือ Day Trip

| ยกเลิกการสำรอง Tour<br>High Season | ค่าธรรมเนียมในการยกเลิก   |
|------------------------------------|---|
| มากกว่า 60 วันก่อนเข้าพัก          | 15 % ของราคาทั้งหมด +ค่าธรรมเนียมในการยกเลิก 400 บาท/ท่าน                       |
| 31-60 วันก่อนเข้าพัก               | 20 % ของราคาทั้งหมด +ค่าธรรมเนียมในการยกเลิก 400 บาท/ท่าน +<br>ค่าห้องพัก 1 คืน |
| 0-30 วันก่อนเข้าพัก                | ชาร์ตเงินเต็มจำนวน  |
| กรณีไม่เข้าพัก (NO SHOW)           | ชาร์ตเงินเต็มจำนวน  |

| ยกเลิกการสำรอง Tour<br>Peak Season | ค่าธรรมเนียมในการยกเลิก  |
|------------------------------------|--|
| มากกว่า 75 วันก่อนเข้าพัก          | 20 % ของราคาทั้งหมด +ค่าธรรมเนียมในการยกเลิก 400 บาท/ท่าน                      |
| 41-75 วันก่อนเข้าพัก               | 30 % ของราคาทั้งหมด +ค่าธรรมเนียมในการยกเลิก 400 บาท/ท่าน<br>+ค่าห้องพัก 1 คืน |
| 0-40 วันก่อนเข้าพัก                | ชาร์ตเงินเต็มจำนวน   |
| กรณีไม่เข้าพัก (NO SHOW)           | ชาร์ตเงินเต็มจำนวน   |

| ยกเลิกการสำรอง Tour<br>Long Weekend | ค่าธรรมเนียมในการยกเลิก  |
|-------------------------------------|--|
| มากกว่า 75 วันก่อนเข้าพัก           | 20 % ของราคาทั้งหมด +ค่าธรรมเนียมในการยกเลิก 400 บาท/ท่าน                      |
| 41-75 วันก่อนเข้าพัก                | 30 % ของราคาทั้งหมด +ค่าธรรมเนียมในการยกเลิก 400 บาท/ท่าน<br>+ค่าห้องพัก 1 คืน |
| 0-40 วันก่อนเข้าพัก                 | ชาร์ตเงินเต็มจำนวน   |
| กรณีไม่เข้าพัก (NO SHOW)            | ชาร์ตเงินเต็มจำนวน   |

\*\*\*หรืออาจมีการเปลี่ยนแปลงไปตามนโยบายของโรงแรมโดยไม่จำเป็นต้องแจ้งให้ทราบ