



รหัส APD01-05



แพ็คเกจหัวหินฟินเวอร์ 2 วัน 1 คืน

วันแรก สนุกลิมโลกที่ **สวนน้ำ Vana Nava**

..... รถต้อนรับทุกท่านที่สวนน้ำแห่งความสนุก **Vana Nava** (โปรดแสดง voucher กับเจ้าหน้าที่ ที่ห้องจำหน่ายบัตร)

| อัตราค่าบริการเสริมราคาพิเศษเมื่อทำการจองล่วงหน้าก่อนเดินทาง | | | | | |
|--|--------------------------|-----------------------------|--------------------------|---------------|------------|
| VR Slide เล่นได้ 1 ครั้ง | VR Slide เล่นได้ไม่จำกัด | Beach Hut (สำหรับ 2-4 ท่าน) | Cabana (สำหรับ 5-8 ท่าน) | Locker ผักของ | ผ้าเช็ดตัว |
| 80 บาท/ท่าน | 180 บาท/ท่าน | 750 บาท/หลัง | 1,000 บาท/หลัง | 170 บาท | 120 บาท |
| ปกติ 100.- | ปกติ 200.- | ปกติ 800.- | ปกติ 1,050.- | ปกติ 200.- | ปกติ 150.- |



12.00 น. บริการอาหารกลางวันในห้องอาหารภายในสวนน้ำ Vana Nava



16.00 น. เชิญท่านเช็คอินเพื่อเข้าพักที่ โรงแรม **Wora Wana 4*** (เขาตะเกียบ)
<http://www.worawana.com/> (โปรดแสดง voucher แก่เจ้าหน้าที่โรงแรม)

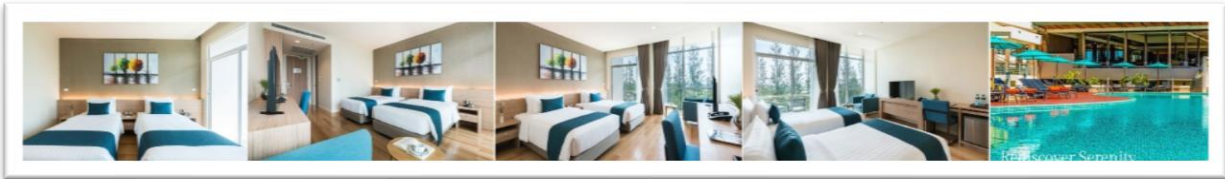

หรือที่โรงแรม **ชมวิว หัวหิน 3*++**(ติดชายหาด) <https://chomviewhotel.com/th/>

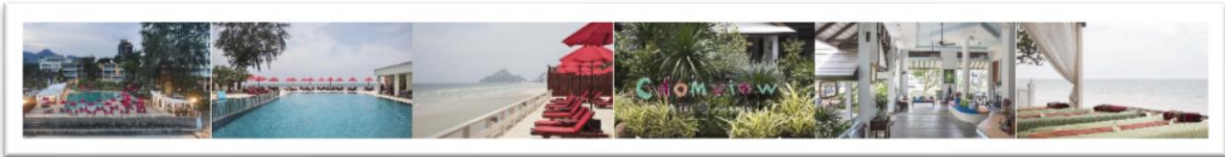

17.00 น. บริการอาหารเย็นที่ **นารีภิรมย์** สมควรแก่เวลาให้ท่านได้เดินทางกลับสู่โรงแรมพักผ่อนตามอัธยาศัย

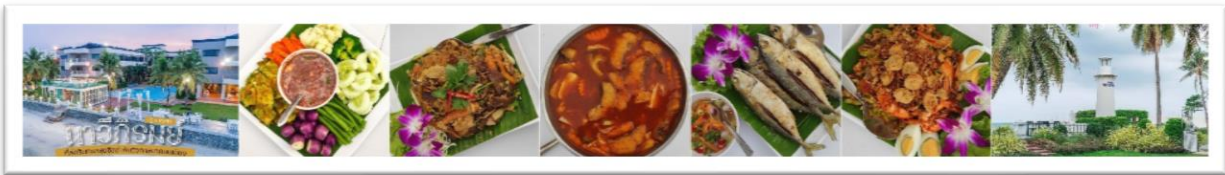

วันที่สอง ท่องเที่ยววิถีชุมชนชาวประมงปากน้ำปราณ

เช้า รับประทานอาหารเช้า ณ ห้องอาหารของโรงแรม (เปิดให้บริการ 07.00-10.00) จากนั้นให้ท่านได้อิสระพักผ่อนอิสระตามอัธยาศัย

09.00 น. ชาวประมง **ชุมชนหมู่บ้านคลองเก่า** ยินดีต้อนรับและนำท่าน **ลองเรือชมวิถีชุมชนชาวประมงปากน้ำปราณ** ชมป่าโกงกางอายุร้อยปี อดทนสินค้าของฝากจากทะเล **"หมึกไข่แดดเดียว"** ให้ท่านได้ลองลิ้มชิมรสและซื้อเป็นของฝากคนทางบ้าน (โปรดตรวจสอบรอบการลองเรือใน voucher ของท่านซึ่งจะมี **ตั้งแต่รอบ 09.00-15.00 น.**)



12.00 น. เช็คเอาท์ ให้ท่านได้เดินทางกลับโดยสวัสดิภาพ (การเช็คเอาท์เกินกำหนดเวลาอาจทำให้ท่านมีค่าใช้จ่ายเพิ่มเติม)

ร้านอาหาร-รายการอาหารและการเดินทาง
อาจมีการปรับเปลี่ยนได้โดยไม่ต้องแจ้งให้ทราบล่วงหน้า



ทั้งนี้เพื่อประโยชน์และเพื่อความปลอดภัยของผู้เดินทางเป็นสำคัญ

อัตราค่าบริการ (สำหรับคณะเดินทาง 10 ท่านขึ้นไป)

| ผู้ใหญ่ (2-3ท่าน/ห้อง) ท่านละ | เด็กอายุ 2-12 พักกับผู้ใหญ่ (2+1) | | พักเดี่ยว |
|----------------------------------|-----------------------------------|--------------------|-----------|
| | เสริมเตียง | ไม่เสริมเตียง | |
| 1,199 | 1,199 | 50% ของราคาผู้ใหญ่ | 500 บาท |

*เด็กอายุไม่เกิน 2 ขวบไม่เสียค่าบริการ / *พักเพิ่ม 1,000 บาท/ห้อง/คืน (ต้องจองล่วงหน้า)

อัตราค่าบริการนี้รวม

- 1.ค่าอาหาร 3 มื้อตามที่ระบุในรายการ
- 2.ค่าห้องพัก (2-3ท่าน/ห้อง)ตามที่ระบุในรายการ
- 3.ค่าเรือรับ/ส่งตามที่ระบุในรายการ
- 4.ค่าเข้าสวนน้ำพร้อมอาหารกลางวันทีวานานาวา
- 5.ประกันการเดินทาง

*กรณีที่นักท่องเที่ยวไม่ใช้บริการส่วนหนึ่งส่วนใดหรือทั้งหมด ถือเป็นความสมัครใจของนักท่องเที่ยวเอง ผู้จัดขอสงวนสิทธิ์ในการคืนเงินทุกกรณี

หมายเหตุ : กรณีนั่งโต๊ะอาหารไม่เต็ม 10 ท่าน/โต๊ะ จะมีค่าใช้จ่ายเพิ่มเติมคือ

9 ท่านเพิ่มท่านละ 80 บาท, 8 ท่านเพิ่มท่านละ 150 บาท, 7 ท่านเพิ่มท่านละ 200 บาท
6 ท่านเพิ่มท่านละ 250 บาท, 5 ท่านเพิ่มท่านละ 360 บาท, 4 ท่านเพิ่มท่านละ 580 บาท

*กรณีรับประทานอาหารไม่หมด ทางร้านอาหารขอสงวนสิทธิ์งดบริการใส่กล่องหรือห่อกลับ

อัตราค่าบริการนี้ไม่รวม :

- 1.ภาษีหัก ณ ที่จ่าย
- 2.ค่าใช้จ่ายอื่นใดที่ไม่ได้ระบุไว้ในรายการ

การเลื่อนการเดินทางหรือยกเลิกการเดินทาง

- 1.สามารถเลื่อนการเดินทางได้ 1 ครั้ง โดยแจ้งล่วงหน้าไม่น้อยกว่า 7 วันก่อนการเดินทาง
- 2.กรณียกเลิกการเดินทางจะไม่สามารถขอรับเงินคืนได้ในทุกกรณี



WOWW TOUR.COM

เว็บไซต์ในเครือของบริษัท แอจิล สแควร์ ทรافل จำกัด

ใบอนุญาตนำเที่ยวเลขที่ 11/06399



CALL CENTER : 02-756-0335
HOTLINE : 086 316 7436, 086-3621960,
080-2145470

ที่อยู่ : 18 ซ.บุญศิริ52(สุขุมวิท27) ถ.สุขุมวิท
ต.ปากน้ำ อ.เมือง จ.สมุทรปราการ 10270
เวลาทำการ : จันทร์ - ศุกร์ 08.30-17.30 น.
เสาร์ 8.30-12.00 น.

| | |
|------------------------------------|---------------------------------|
| แผนที่เดินทางไปสวนน้ำ Vana Nava | แผนที่เดินทางไปโรงแรม Wora Wana |
| | |
| แผนที่เดินทางไปร้านอาหารนารีภิรมย์ | แผนที่เดินทางไปชมชนบ้านคลองเก่า |
| | |
| แผนที่เดินทางไปโรงแรมชมวิว ห้วยหิน | |
| | |

เพื่อความสะดวกในการเดินทาง โปรดดาวน์โหลดแผนที่ในการเดินทางไปยังสถานที่ต่างๆ



WOWW TOUR.COM

เว็บไซต์ในเครือของบริษัท แอจิล สมาร์ทราเวล จำกัด

ใบอนุญาตนำเที่ยวเลขที่ 11/06399



CALL CENTER : 02-756-0335
HOTLINE : 086 316 7436, 086-3621960,
080-2145470

ที่อยู่ : 18 ซ.บุญศิริ2(สุขุมวิท27) ถ.สุขุมวิท
ต.ปากน้ำ อ.เมือง จ.สมุทรปราการ 10270
เวลาทำการ : จันทร์ - ศุกร์ 08.30-17.30 น.
เสาร์ 8.30-12.00 น.

สิ่งที่ควรรู้ก่อนมาสนุกกัน



สวนน้ำเปิดบริการทุกวัน

วันจันทร์ - วันพฤหัสบดี 11.00 - 16.00 น.
วันศุกร์ - วันอาทิตย์ 11.00 - 18.00 น.

เครื่องเล่นที่ยังไม่เปิดให้บริการ Climbing Wall, Rope Course, Lazy River

ลูกค้าสามารถกรอกข้อมูลผู้ใช้บริการทุกท่านล่วงหน้า เพื่อความรวดเร็วในการเข้าใช้บริการ*

* ตามมาตรฐานรัฐบาล

กรุณาสวมหน้ากากอนามัยก่อนเข้าใช้บริการทุกครั้ง

Vango nava WATER JUNGLE

วิธีใช้สายรัดข้อมือ RFID



-  สแกนเพื่อเข้าออกสวนน้ำ
-  สแกนเพื่อใช้ล็อกเกอร์
-  เติมเงินเพื่อใช้แทนเงินสดสำหรับซื้ออาหาร, เครื่องดื่มและสินค้า
-  ถ่ายภาพโดยเจ้าหน้าที่ตามเครื่องเล่นต่างๆ หรือจุดถ่ายภาพ

Vango nava WATER JUNGLE



เตรียมตัว

เปิดบริการทุกวัน 11.00 - 16.00 น.

DO



บิกินี



ชุดว่ายน้ำ



กางเกงว่ายน้ำ



รองเท้าว่ายน้ำ



ชุดว่ายน้ำเต็มตัว



เสื้อยืด



แว่นตาว่ายน้ำ



ฮิญาบ

DON'T



ผ้าอ้อมสำเร็จรูป



กางเกงขั้นใบ



ยีนส์



กระโปรง



แจ็กเก็ต



เสื้อผ้าที่มีกระดุม
และซิป์



สเน็กเกิ้ล



อาหาร
และเครื่องดื่ม



ห่วงยาง



อาวุธ



ของเล่น



สัตว์เลี้ยง

ข้อปฏิบัติ

- ลูกค้าสามารถสอบถามหรือได้ใบเฉพาะพื้นที่กำหนดไว้ให้เท่านั้น
- อนุญาตให้นำสัตว์เลี้ยงเข้ามาในสวนน้ำ
- ความปลอดภัยของท่านเป็นสิ่งสำคัญที่สุด ดังนั้นอาจมีการปิดเครื่องเล่น
เนื่องด้วยสภาพอากาศหรือเหตุอื่นๆ
- อนุญาตให้นำกล้องถ่ายรูประหว่างเล่นเครื่องเล่น
- ลูกค้าไม่สามารถนำห่วงยางหรืออุปกรณ์การเล่นอื่นๆ เข้ามาในสวนน้ำ